

**PLAN D'IMPLANTATION**

échelle: 1/500'

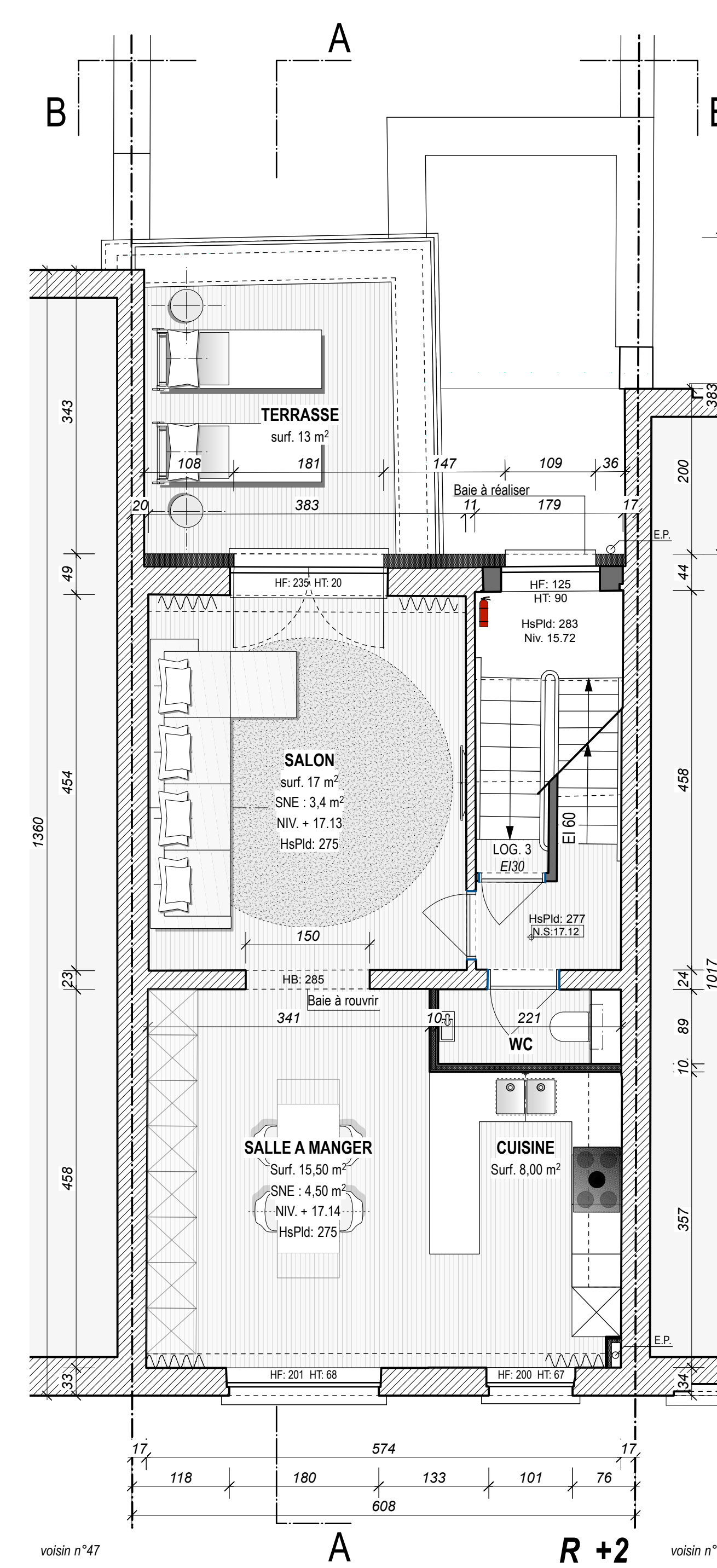
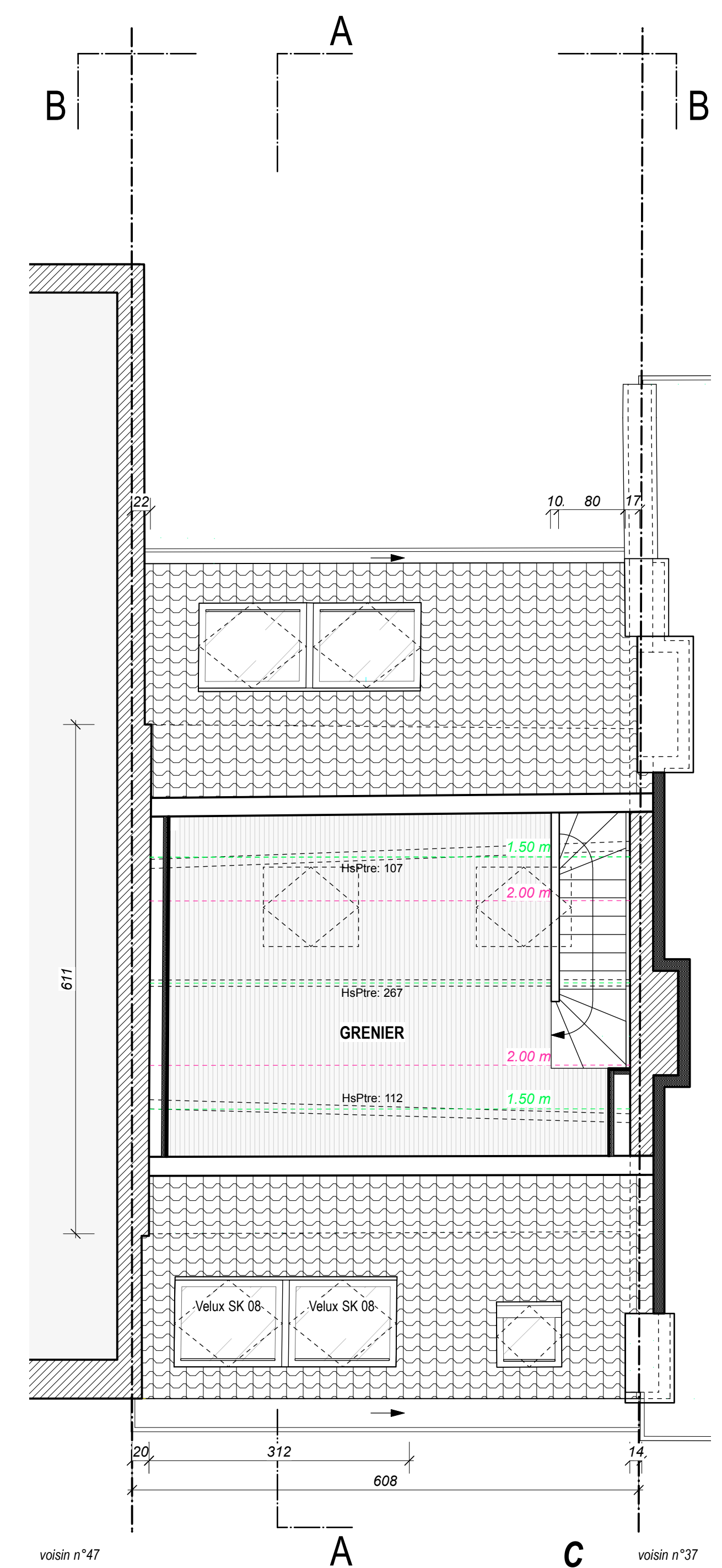
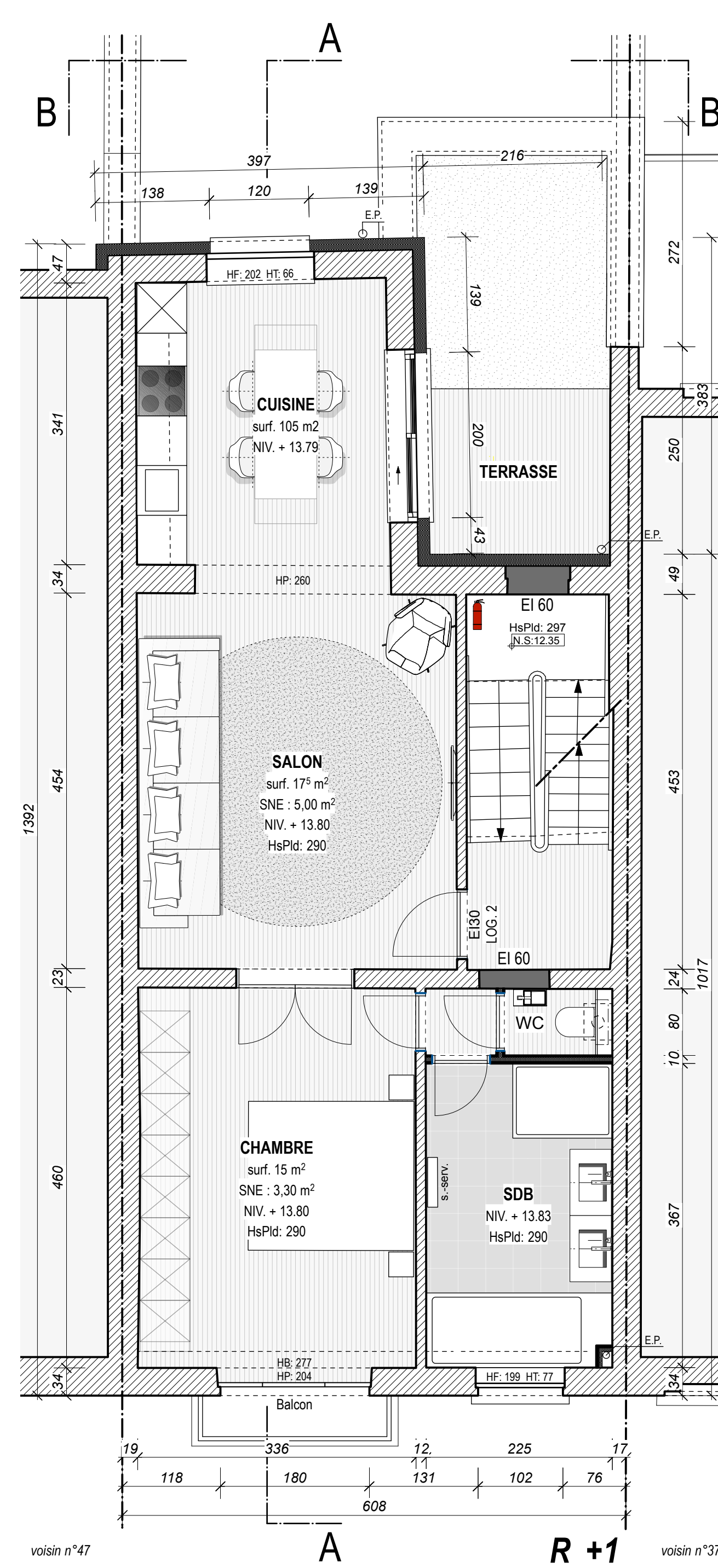
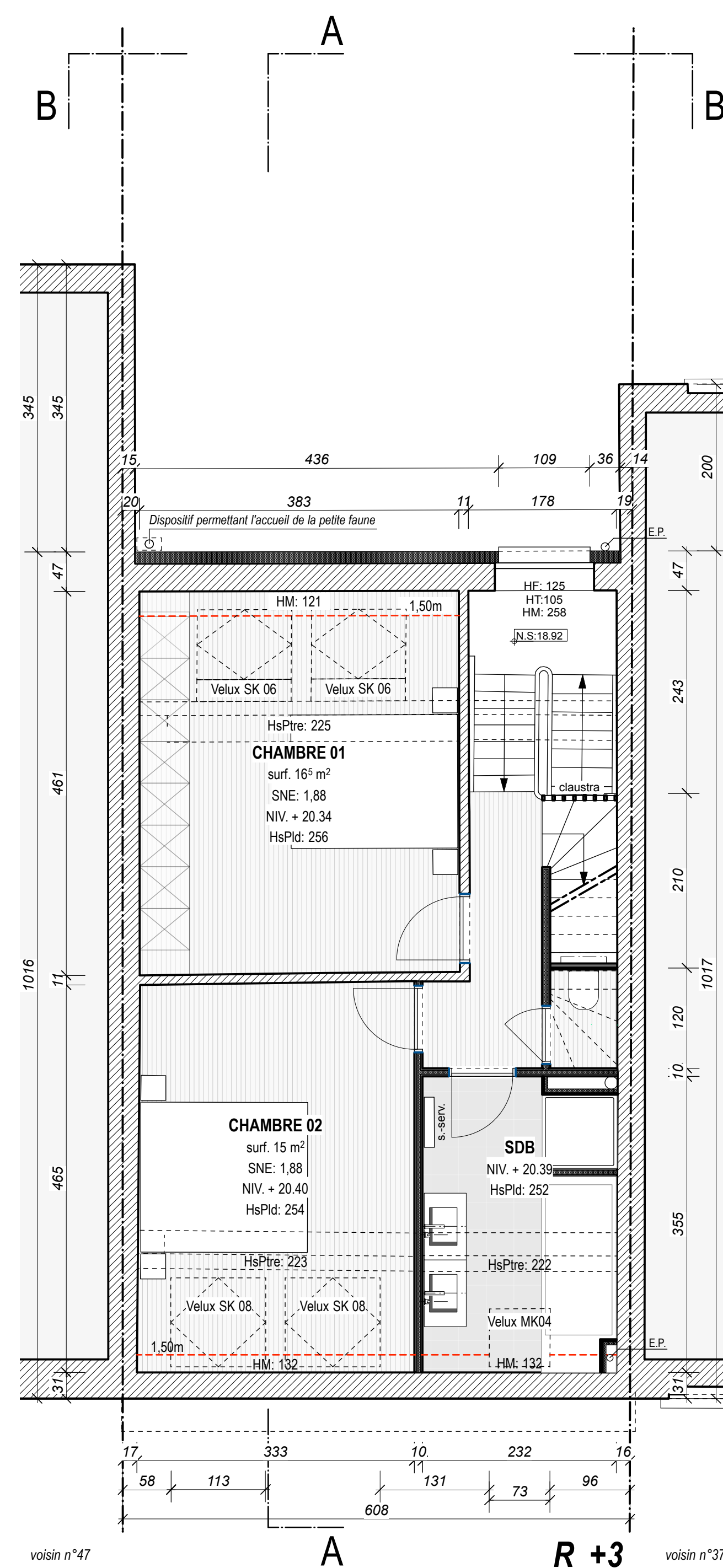
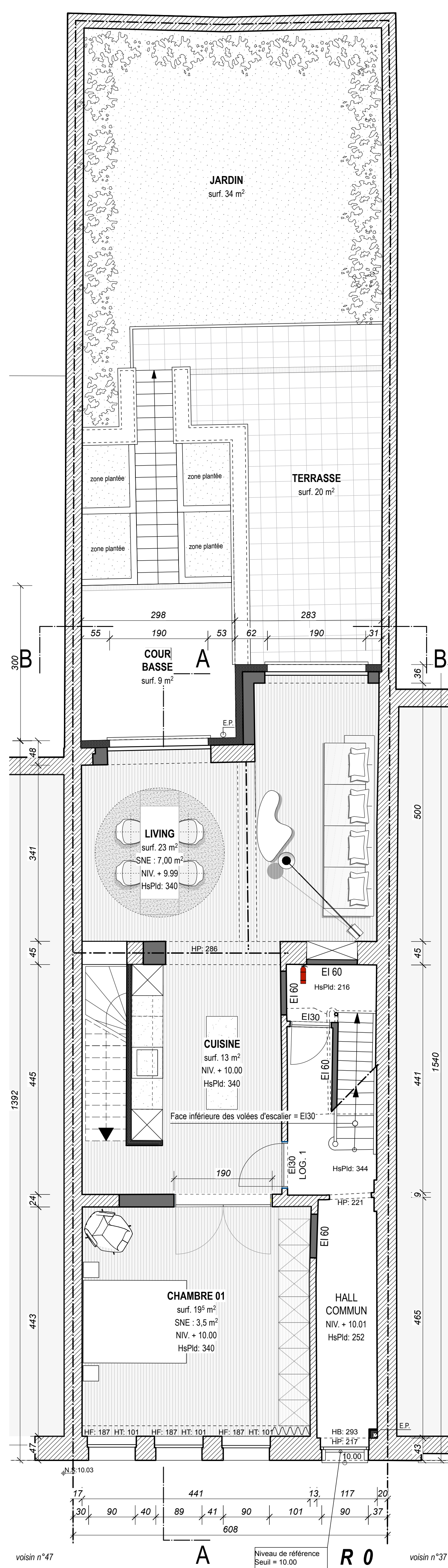
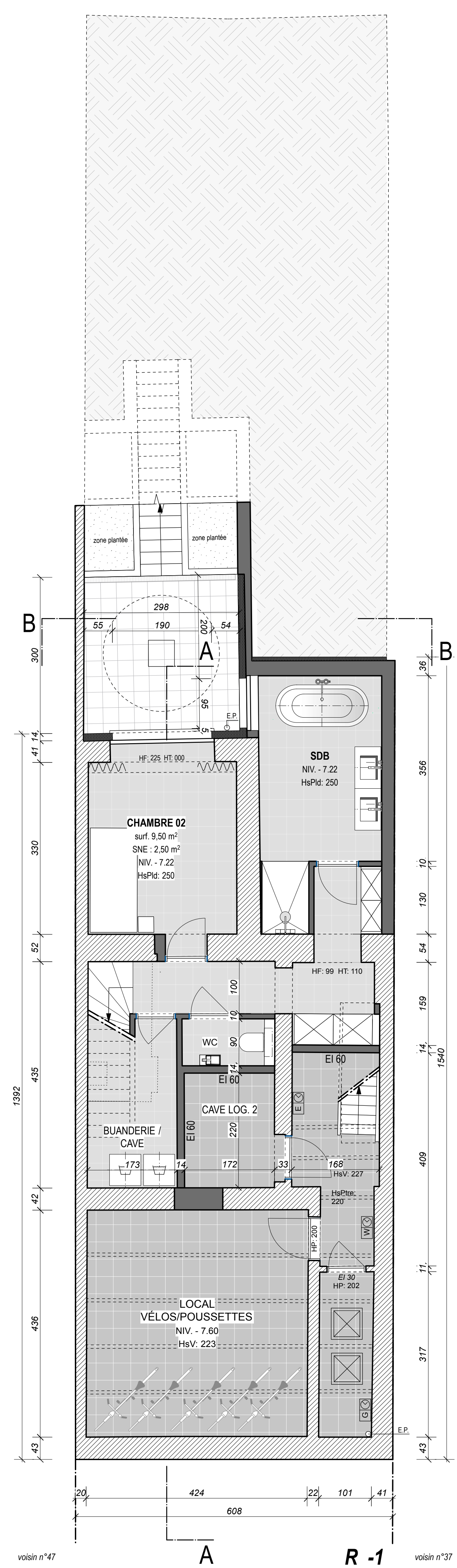

**RÉGION DE BRUXELLES-CAPITALE**  
**COMMUNE DE FOREST**  
**TRANSFORMATION D'UN IMMEUBLE SIS RUE PROSPER MATTHYS 39/41**  
 Parcelle cadastrée: FOREST, 2° DIV, sect. C, n°227 E 25

**MAÎTRE DE L'OUVRAGE :**  
 N&N'S INVEST SPRL, représentée par  
 Nicolas CHEBAIKI, administrateur général  
 Rue d'Espagne, 62A - 1050 Saint-Gilles  
 GSM : +32 (0)472 73 20 69  
 mail: nnsinvest@gmail.com

**ARCHITECTE :**  
 Stéphanie RUZETTE, architecte  
 Avenue Louise 532/3 - 1050 Bruxelles  
 GSM : +32 (0)496 62 62 19  
 mail: architecte.ruzette@gmail.com

**DEMANDE DE PERMIS D'URBANISME**

**SITUATION PROJETÉE :**  
 PLAN SOUS-SOL (1/500')  
 PLAN REZ-DE-CHAUSSEE (1/500')  
 PLAN R + 1 (1/500')  
 PLAN R + 2 (1/500')  
 PLAN R + 3 (1/500')  
 PLAN COMBLES (1/500')

**IND. DATE MODIFICATIONS**  
 A 25/9/2023 Modifications suite à l'avis de la CC du 13/6/2023  
 B 19/3/2024 Modifications suite à l'avis de la CC du 23/1/2024

**NOTE IMPORTANTE:**  
 Ces documents sont introduits dans le cadre d'une demande de permis d'urbanisme et ne peuvent en aucun cas être utilisés comme documents d'exécution  
 Tout élément structural devra faire l'objet d'une étude réalisée par un bureau d'étude en stabilité.

**Légende:**  

 Maçonnerie existante  
 Nouvelle maçonnerie  
 Profil mitoyen n°47  
 Profil mitoyen n°37

**Orientation :**